

【ご注意】 ・USBドライバーをインストールするまで、デジスパイスⅢ(GPSロガー)とパソコンをUSBケーブルで接続しないでください。
・WindowsはデジスパイスⅢ用のUSBドライバーの自動認識に対応していません。

1. デジスパイス解析ソフトのインストール

- ① 付属CDをPCのDVD/CDドライブに入れる。
- ② インストーラを選択し起動する。
付属のCD内のApplication\instdigspice.exeをダブルクリックして実行してください。
※PCの表示設定により「instdigspice」となることもあります。

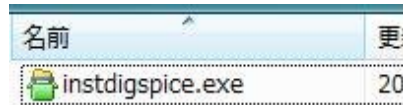

- ③ ユーザーアカウント制御画面が表示されたら、〈許可〉または〈はい〉をクリックします。
- ④ 下記の画面が表示されたら、〈次へ(N)〉をクリックします。

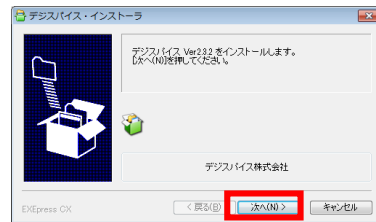

- ⑤ 下記の画面が表示されたら、〈次へ(N)〉をクリックします。

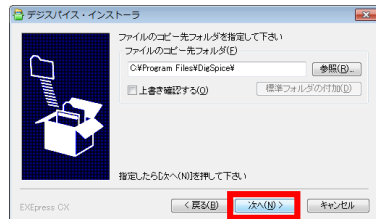

- ⑥ 下記の画面が表示されたら、〈次へ(N)〉をクリックします。

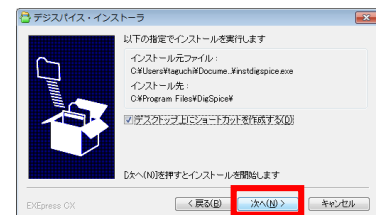

- ⑦ 〈完了〉をクリックし終了

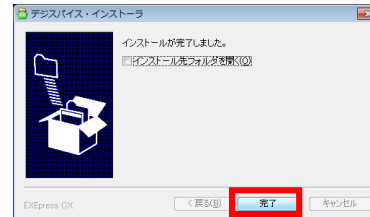

- ⑧ デスクトップ上にデジスパイスのアイコンができています。

2. USBドライバーのインストール

- ① 付属CDをPCのドライブに入れる。(入っていることを確認)
- ② お使いのパソコンのOSによりインストーラーが異なりますので下記手順で確認する。

1. コントロールパネル



2. システム

32Bitまたは64Bitが確認する。

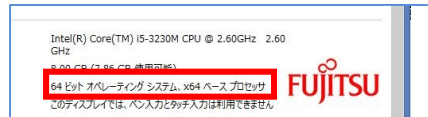

- ③ OSに対応したインストーラーをCD\USB Driver から選択してダブルクリックして起動する。
32Bit ⇒ CP210xVCPInstaller_x86
64Bit ⇒ CP210xVCPInstaller_x64

名前	更新日時	種類
x64	2015/08/15 12:52	ファイル フォルダー
x86	2015/08/15 12:52	ファイル フォルダー
CP210xVCPInstaller_x64	2015/05/20 11:31	アプリケーション
CP210xVCPInstaller_x86	2015/05/20 11:31	アプリケーション
dpinst	2015/05/20 11:31	XML ファイル
ReleaseNotes	2015/05/20 11:31	テキスト ドキュメント
SLAB_license_Agreement_VCP_Win...	2015/05/20 11:31	テキスト ドキュメント
slabvcp	2015/05/20 11:31	セキュリティ カタログ
slabvcp	2015/05/20 11:31	セットアップ情報

- ④ 「ユーザーアカウント制御」画面が表示されたら、〈許可〉または〈はい〉をクリックします。

- ⑤ インストールを開始すると、下記の画面を表示します



- ⑥ 『同意します(A)』にチェックを入れ次へ(N)〉をクリックします。

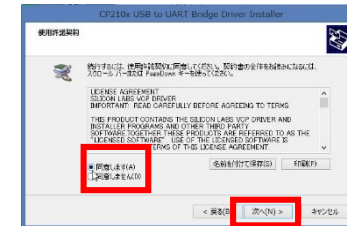

- ⑦ 下記画面が出たら〈完了〉をクリックし終了します。



裏面⑨につづく

表面⑦のつづき

- ⑧パソコンとデジスパイスⅢをUSBケーブル(付属品)で接続し、デジスパイスⅢの電源スイッチを〈LOG〉または〈BLE〉にします。



- ⑨「デバイスドライバソフトウェアをインストールしています」画面が表示され、自動的にインストールを開始します。インストールには1~2分程度掛かる場合があります。
※パソコンにより下記表示が出ない場合があります。
数分待っても出ない場合は次項(3)の【動作確認】を行ってください。

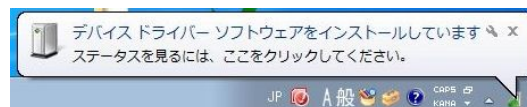

- ⑩「デバイスドライバソフトウェアが正しくインストールされました。」画面が表示されたらインストール完了です。



3. 動作確認

- ①パソコンにデジスパイスⅢをUSBケーブルで接続し電源を〈LOG〉または〈BLE〉にする。

- ②デスクトップ上のデジスパイス解析ソフトを起動する。



- ③【ロガー】タブへ移動
パソコンとデジスパイスⅢの通信を確認する。



[セットアップ]>[5Hzモード] をクリックし、下記『GPSロガーをセットアップしました』が表示されれば正常にインストール完了です。



- ④通信エラー表示

下記エラーが表示された時は、USBケーブルからロガーを取り外しあと、再接続後、⑧、⑨の作業を行ってから、動作確認を行ってください。

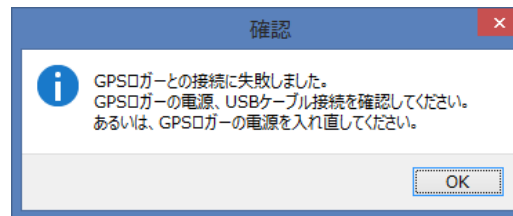

- ⑤前項④で通信エラーが解決しない場合

<http://dig-spice.com/jp/faq>

一番上の『Q.デジスパイス(初期型、Ⅱ型、Ⅲ型)とPCとの接続ができない。』

1.再インストールマニュアル(デジスパイスⅢ)をご覧ください。

4. USB規格

デジスパイスはUSB2.0/3.0対応となっていますが、すべてのパソコンについて動作保証するものではありません。初期のUSB3.0対応パソコンは通信ができないものがありますのでご注意ください。

5. 取扱の注意及び精度向上のコツ

【注意】

デジスパイスをご使用前には必ず **CD内の取扱説明書** をお読みのうえ、正しくお使いください。

【正しいデータを取るためのコツ】

詳細はマニュアル(2.3 ロガーのモード)をご覧ください。

1. 衛星からの補正情報の受信
デジスパイスは正しいデータを取得するために衛星から補正情報を受け取る必要があります。

<受信方法>

- 1.1 走行を行う前にロガー電源を〈LOG〉または〈BLE〉にします。
1.2 衛星捕捉(ステータスLED-オレンジが点滅)している状態で30分以上、衛星からの補正情報を受信させます。
(ピットの外など上空が開けている場所で行ってください。)
1.3 その後走行を開始してください。走行までに時間がある場合は電源を一旦OFFにしても問題ありません。
※補正情報は、100km圏内の1週間分のデータを受信しますので、同じサーキットを続けて走行する場合は一度行えば1週間は行う必要はありません。
2. 衛星補足
衛星捕捉後(ステータスLED-オレンジ 点滅後)すぐに走行をはじめるとデータに誤差を含む可能性があります。オレンジLED点滅後5分程度経ってから走行を開始してください。

【データログ方法】

詳細はマニュアル(2.3 ロガーのモード)をご覧ください。
電源スイッチを〈LOG〉または〈BLE〉にし、オレンジのLEDが点滅するとログ可能な状態になります
走行を開始し、ログ開始速度に達すると自動でログを開始します。

6. BLUETOOTH機能についてのご注意

デジスパイスのBLUETOOTH機能は、日本国内のみでお使いください。海外でご使用になると罰せられることがあります

7. 問い合わせ先

ご不明点などございましたら、弊社ホームページからお問い合わせください。

<http://dig-spice.com/jp/contact>